

Anmeldeprozedere

Kontaktdaten für die Anmeldung und bei Rückfragen:

Pia Kusterer
Sales Programs Coordinator Medical
Pharm-Allergan GmbH

Telefon: 07243-501-722
Fax: 07243-501-613
E-Mail: kusterer_pia@allergan.com

Bankverbindung zur Überweisung der Anmeldekautions

Für die verbindliche Anmeldung wird eine Anmeldekautions in Höhe von 150,00 EUR fällig. Dieser Betrag wird Ihnen vor Ort zurückerstattet. Die Überweisung erfolgt auf folgendes Konto:

Citybank Frankfurt
Kontonummer: 0210937056
BLZ: 502 109 00
Kontoinhaber: Firma Pharm-Allergan

Hotelreservierung

Wir haben im Hotel Rolandsburg ein Abrufkontingent unter dem Namen SANA241111 reserviert. Dieses ist bis zum 24. Oktober 2011 abrufbar.

Kontakt des Hotels

Hotel Rolandsburg
Rennbahnstr. 2, 40629 Düsseldorf

Telefon: 0211-610090
Telefax: 0211-6100943
E-Mail: info@hotel-rolandsburg.de
Internet: www.hotel-rolandsburg.de

Wir freuen uns auf Sie!



Kontakt

Sana Kliniken Düsseldorf GmbH
Sana Krankenhaus Gerresheim

Klinik für Senologie

Interdisziplinäres Brustzentrum
Düsseldorf-Gerresheim

Gräulinger Straße 120 | 40625 Düsseldorf
Telefon 0211 2800-3504 | Fax 0211 2800-954
claudia.kaspari@sana.de
www.sana-duesseldorf.de

EINLADUNG

Reko-Workshop

Fortbildungsveranstaltung
24./25. November 2011

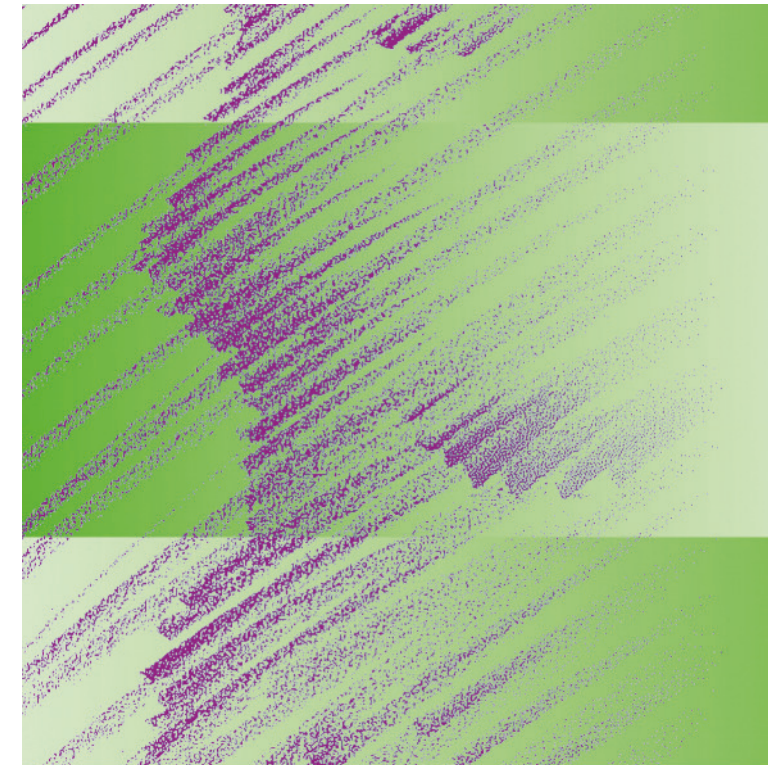

Sana Kliniken Düsseldorf
Sana Krankenhaus Gerresheim

Klinik für Senologie

Interdisziplinäres Brustzentrum
Düsseldorf-Gerresheim



Dr. med. Carolin
Nestle-Krämling



Priv.-Doz. Dr. med.
Christoph Andree

Sehr geehrte Kolleginnen und Kollegen,

wir laden Sie ganz herzlich in das Interdisziplinäre Brustzentrum am Sana Krankenhaus Düsseldorf-Gerresheim ein, um unterschiedliche Aspekte der onkoplastischen Brustchirurgie und insbesondere der Brustrekonstruktion zu diskutieren und anlässlich der geplanten Live Operationen zu vertiefen.

Sowohl im Rahmen von brusterhaltenden Operationen als auch zur Brustrekonstruktion nach Mastektomie ist die individuell optimale Auswahl des rekonstruktiven Verfahrens entscheidend für ein optimales ästhetisches Ergebnis und eine hohe Patientinnenzufriedenheit. Eine Reihe von Operationstechniken zur heterologen und autologen Sofortrekonstruktion steht uns heute zur Verfügung. Eine Reihe innovativer Materialien kann aktuell für die implantatbasierte, netzunterstützte Sofortrekonstruktion eingesetzt werden. Auch hier ist die optimale Auswahl wichtig.

Wir freuen uns darauf, Sie im November hier im Interdisziplinären Brustzentrum des Sana Krankenhauses Düsseldorf-Gerresheim zu begrüßen

Dr. Carolin Nestle-Krämling
Chefärztin, Klinik für
Senologie

PD Dr. Christoph Andree
Chefarzt, Klinik für Plastische
& Ästhetische Chirurgie

DAS PROGRAMM

Programm

Donnerstag, 24. November 2011

- 13.00 Uhr** Anreise / Imbiss
- 14.00 Uhr** Begrüßung durch Dr. Carolin Nestle-Krämling
Vorstellung der Teilnehmer
- 14.15 Uhr** Möglichkeiten der mikrochirurgischen Brustrekonstruktion in besonderen Situationen: BMI, Narben und internistische Risiken (PD Dr. Christoph Andree, Dr. Beatrix Munder)
- 14.45 Uhr** Sofortrekonstruktion mit Implantaten: unterschiedliche Netze – unterschiedliche Indikationen? (Dr. Anne-Sophie Vesper, Dr. Carolin Nestle-Krämling)
- 15.15 Uhr** Wiederherstellender, angleichender und prophylaktischer Eingriff nach Brustkrebskrankung: Indikation und Kostenübernahme (N.N.)
- 15.45 Uhr** Kaffeepause (Raum 109, Haus 1)
- 16.15 Uhr** Planung, Operationstechniken und perioperatives Management bei prophylaktischer Mastektomie (Dr. Carolin Nestle-Krämling)
- 16.45 Uhr** Lipofilling zur Formoptimierung nach Brustrekonstruktion (Dr. Mazen Hagouan)
- 17.15 Uhr** Patientinnenvorstellung
- 17.45 Uhr** Ende der Veranstaltung
- 19.00 Uhr** Gemeinsames Abendessen

DAS PROGRAMM

Programm

Freitag, 25. November 2011

- 8.30 Uhr** Beginn Live Operationen

Operations-Programm

- Sekundäre mikrochirurgische Brustrekonstruktion
- Bilaterale prophylaktische Mastektomie mit implantatbasierter, netzunterstützter Sofortrekonstruktion
- Angleichende / onkoplastische Mastopexie / Korrekturoperation
- Nippelrekonstruktion / Areola-Tätowierung

Operateure:

PD Dr. Christoph Andree und Team
Dr. Carolin Nestle-Krämling und Team

Moderation im Op-Saal:

Dr. Philipp Richrath
Dr. Anne-Sophie Vesper